



CÂMARA MUNICIPAL DE PEDREIRA

ESTADO DE SÃO PAULO

REQUERIMENTO nº 04/2023

Solicita informações ao Sr. Prefeito Municipal relativamente ao canil municipal.

REQUEIRO-, com observância dos ditames regimentais, após ouvido o douto Plenário, seja expedido ofício à Sua Excelência o Prefeito Municipal, **Sr. Fábio Vinícius Polidoro**, solicitando-lhe seja encaminhada a esta Câmara Municipal informações sobre o seguinte: -

1. a Administração Municipal tem ciência das condições que se encontra a recém construída edificação, destinada à instalação do canil municipal, situada ao lado da Praça de Esportes Alcides Gritti, no bairro Kobayashi?
2. as obras acima citadas terminaram quando?
3. qual o motivo do não funcionamento do canil naquele local até a presente data?
4. a municipalidade não realiza visita ao prédio desde quando?
5. qual o custo para a construção e/ou reforma do prédio citado?
6. contava aquele prédio público com algum sistema de segurança, como alarme?
7. porque a Prefeitura não designou efetivo para a segurança do local?
8. houve comunicação à autoridade policial à cerca da depredação daquele bem público?
9. foi instaurado Inquérito Policial para a apuração do ocorrido?
10. qual a fase de andamento desse Inquérito?
11. qual o seu número de registro junto à Delegacia?
12. a Prefeitura instaurou Processo Administrativo para apuração da responsabilidade pela depredação do prédio?
13. em que fase se encontra esse procedimento administrativo?
14. o que já foi apurado quanto ao respatante?
15. o Ministério Público foi informado da depredação do imóvel?
16. houve comunicação ao Tribunal de Contas do Estado de São Paulo a respeito da depredação do prédio público em questão?



CÂMARA MUNICIPAL DE PEDREIRA

ESTADO DE SÃO PAULO

17. Se positivas as respostas às indagações constantes dos itens 15 e 16, quais as providências tomadas pelos respectivos órgãos?

18. a que Secretaria Municipal está afeto o canil municipal?

19. houve por parte da municipalidade o levantamento do custo para reforma do prédio, haja vista a depredação e o estado de abandono que se encontra?

20. o canil municipal será efetivamente instalado naquele local?

21. caso afirmativa a resposta constante do item antecedente, para quando está prevista a instalação?

Sala das Sessões “Vereador Dario Gomes de Oliveira”, em 03 de fevereiro de 2023.

CARLOS HENRIQUE TEIXEIRA PIRES

“Nenê do Pirajá”

Vereador

Justificativa

O estado de abandono e depredação que constatamos no imóvel que já se encontrava pronto, desde há muito, para a instalação do canil municipal, choca.

O imóvel foi depredado com o furto de portas, batentes e outras instalações. O furto praticado no local, pensamos, não pode ocorrer em uma noite somente, ou em poucas horas. Para a consecução de seus objetivos, os vândalos, necessariamente, provocaram barulho que chamaria a atenção de moradores do local ou transeuntes.

Tal fato somente pôde ter ocorrido em virtude do abandono do prédio por parte da municipalidade.

A responsabilidade, tanto pelos atos de vandalismo, como pela negligência em cuidar do bem público, deve ser seriamente apurada e seus responsáveis severamente punidos.

Seguem, anexas, fotos do local para ilustrar o que aqui foi noticiado.



CÂMARA MUNICIPAL DE PEDREIRA

ESTADO DE SÃO PAULO

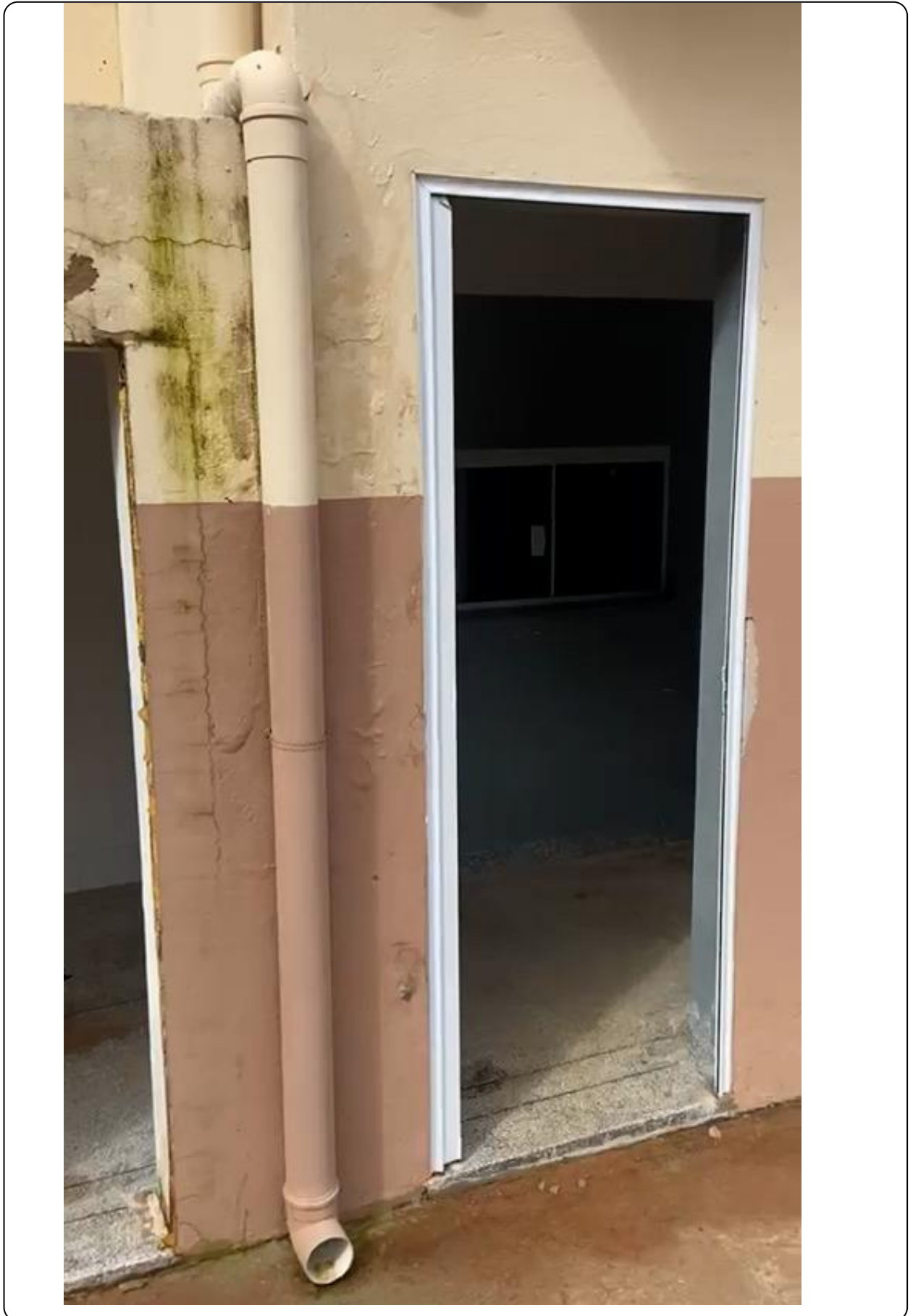

R. Prof. João Alvarenga, 75, Centro, Pedreira - SP. - CEP 13920-000 - Fone/Fax (19) 3893 3172 - **Fls. 4**
web: www.camarapedreira.sp.gov.br - e-mail: pedreira@camarapedreira.sp.gov.br



CÂMARA MUNICIPAL DE PEDREIRA

ESTADO DE SÃO PAULO





CÂMARA MUNICIPAL DE PEDREIRA

ESTADO DE SÃO PAULO





CÂMARA MUNICIPAL DE PEDREIRA

ESTADO DE SÃO PAULO





CÂMARA MUNICIPAL DE PEDREIRA

ESTADO DE SÃO PAULO





CÂMARA MUNICIPAL DE PEDREIRA

ESTADO DE SÃO PAULO





CÂMARA MUNICIPAL DE PEDREIRA

ESTADO DE SÃO PAULO





CÂMARA MUNICIPAL DE PEDREIRA

ESTADO DE SÃO PAULO

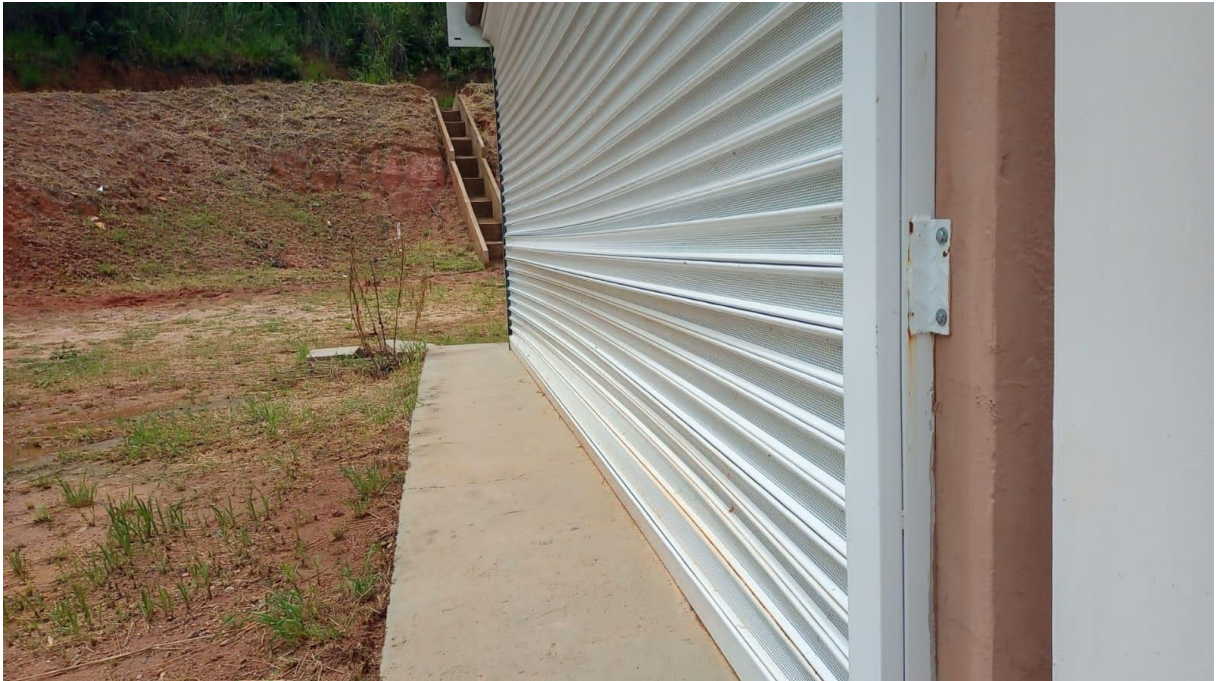



CÂMARA MUNICIPAL DE PEDREIRA

ESTADO DE SÃO PAULO





CÂMARA MUNICIPAL DE PEDREIRA

ESTADO DE SÃO PAULO





CÂMARA MUNICIPAL DE PEDREIRA

ESTADO DE SÃO PAULO





CÂMARA MUNICIPAL DE PEDREIRA

ESTADO DE SÃO PAULO





CÂMARA MUNICIPAL DE PEDREIRA

ESTADO DE SÃO PAULO





CÂMARA MUNICIPAL DE PEDREIRA

ESTADO DE SÃO PAULO





CÂMARA MUNICIPAL DE PEDREIRA

ESTADO DE SÃO PAULO

